Coupes sur planche A0

AGENCE 2BR
SARL BOUILHOL, RAMEL & BERNARD
ARCHITECTES DPLG
582, allée de la Sauvegarde
69009 LYON
Tél. : 04 78 83 61 87 - Fax : 04 78 83 64 62
Email : agence.lyon@2br.fr

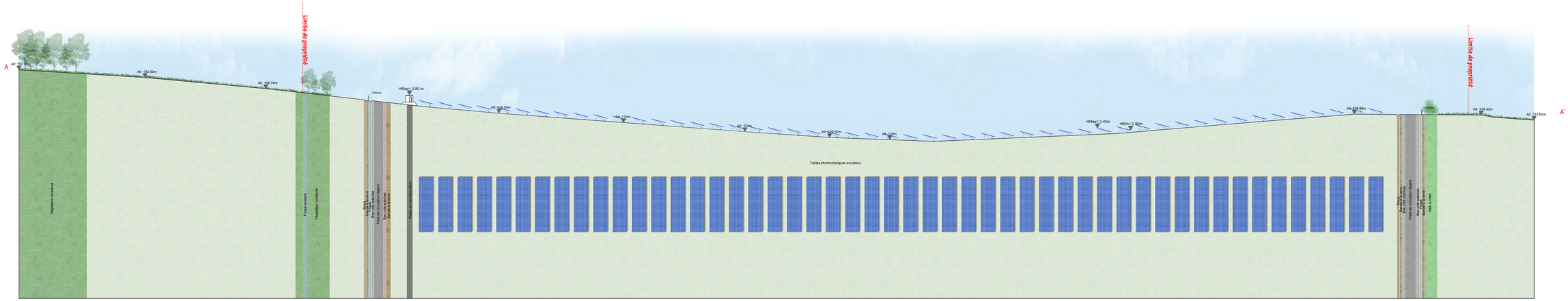

COUPE AA' : NORD/SUD DES PANNEAUX PHOTOVOLTAIQUES - échelle 1/500ème

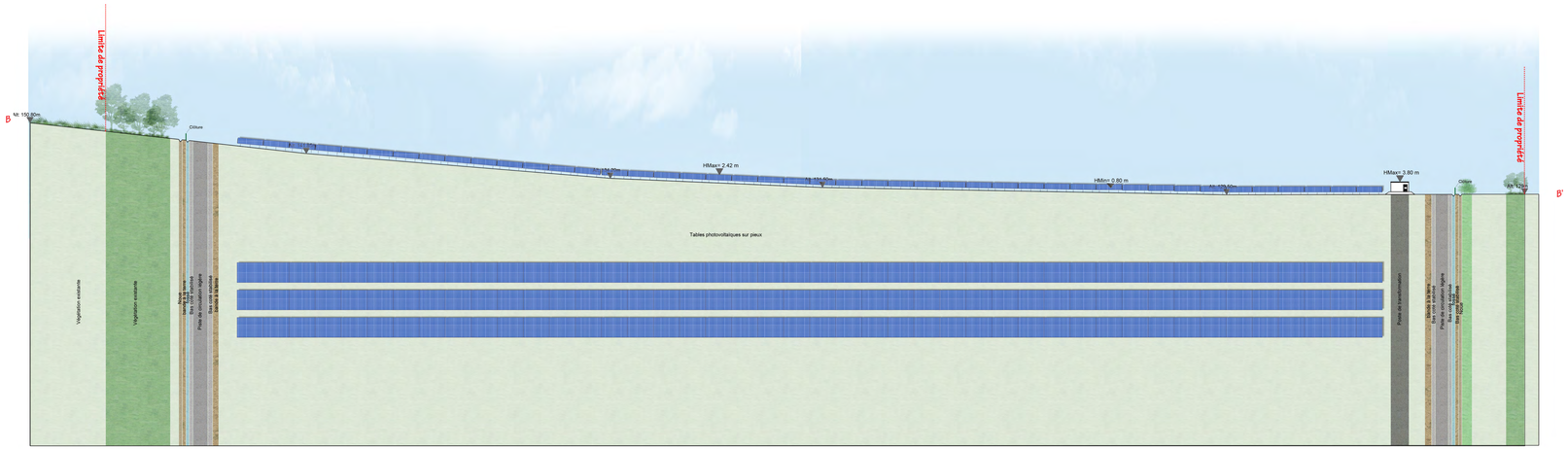

COUPE BB' : OUEST / EST DES PANNEAUX PHOTOVOLTAIQUES - échelle 1/500ème

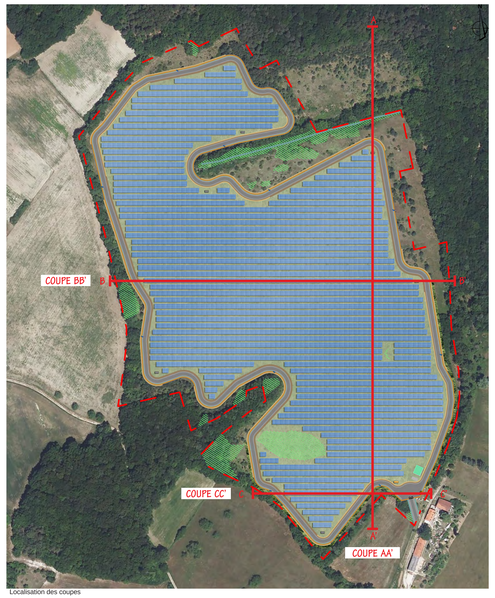

Localisation des coupes

Construction d'une centrale photovoltaïque

ARCHITECTURE PAYSAGE URBANISME

24200 GRAND BRASSAC

MAITRE D'OUVRAGE: URBASOLAR Urba 414 — ADRESSE 75 allée Wilhelm Roentgen 34961 MONTPELLIER — tél : 04.67.64.46.44

MAITRE D'OEUVRE: 2BR Architecture — 582 allée de la Sauvegarde - 69009 LYON; Sa route de St-Maurice de Gourdans 01800 MEXIMIEUX — (tel) 04 78 83 01 87; (fax) 04 78 83 04 62; agence.lyon@2br.fr

PC3.2 - COUPES D'IMPLANTATION DES PANNEAUX

N° Document: PC

N° Dossier: 21 095

Phase: PC

Indice: 01

Date: 26 / 10 / 2022

Echelle:

Fichier de référence (.DWG): 1/500ème

Remarques : (Non défini)

AGENCE 2BR
SARL D'ARCHITECTURE & URBANISME
582 route de la Sauvegarde
69009 LYON
Tél. 04 78 83 01 87 - Fax 04 78 83 04 62
Email : agence.lyon@2br.fr

DOSSIER DE DEMANDE DE PERMIS DE CONSTRUIRE

Indice	Date	Dessinateur	Objet de la modification
0	10/10/2021	HH	Plan original

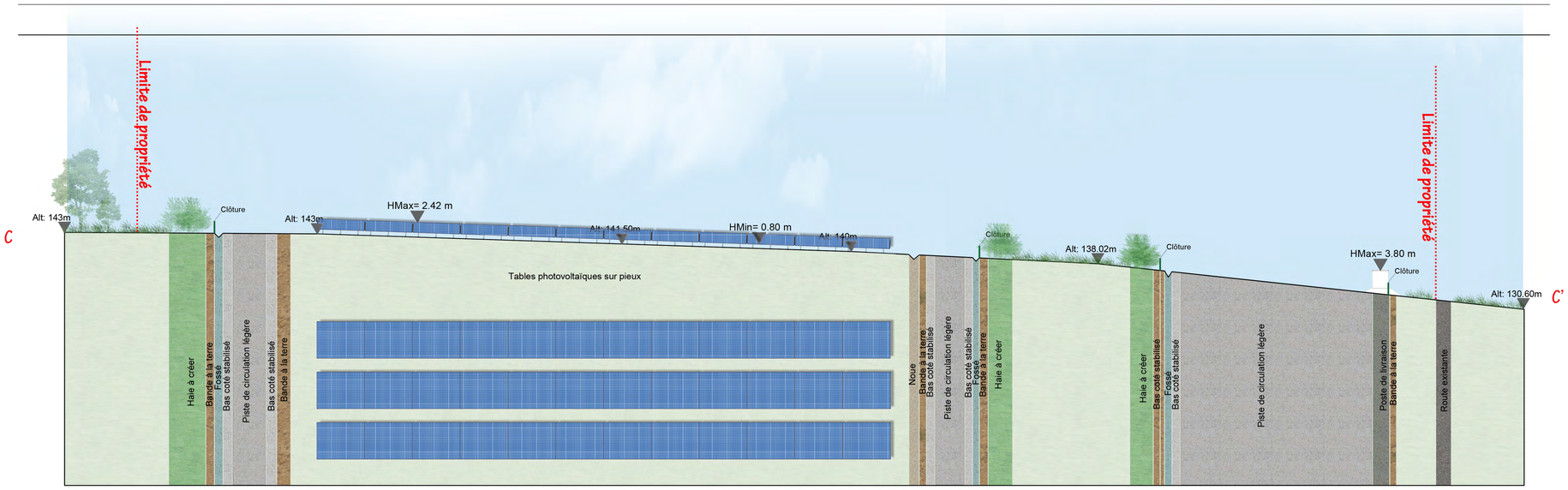

COUPE CC' : OUEST / EST DES PANNEAUX PHOTOVOLTAIQUES - échelle 1/500ème

Localisation des coupes

Construction d'une centrale photovoltaïque

ARCHITECTURE
PAYSAGE
URBANISME

24200 GRAND BRASSAC

MAITRE D'OUVRAGE	URBASOLAR Urba 414	ADRESSE 75 allée Wilhelm Roentgen 34961 MONTPELLIER — tel : 04 67.64.46.44
MAITRE D'OEUVRE	2BR Architecture	582 allée de la Sauvegarde - 69009 LYON; 5e route de St-Maurice de Gourdans 01800 MEXIMIEUX — (tel) 04 78 83 61 87; (fax) 04 78 83 64 62; agence.lyon@2br.fr

PC3.2 - COUPES D'IMPLANTATION DES PANNEAUX

N° Document	PC
N° Chapitre	21 095
Phase	PC
Indice	01
Date	26 / 10 / 2022
Echelle	
Niveau de référence à 0.00	1/500ème

AGENCE 2BR
SARL ROUSSEL VIGNAL & ROMANO
582, route de Saint-Maurice de Gourdans
01800 MEXIMIEUX
Tél : 04 78 83 61 87 - Fax : 04 78 83 64 62
Email : agence.lyon@2br.fr

Remarques :
(Non défini)

DOSSIER DE DEMANDE DE PERMIS DE CONSTRUIRE

Indice	Date	Dessinateur	Objet de la modification
0	02-12-2021	sb	Plan original